



SÄCHSISCHE
KREBSGESELLSCHAFT E.V.

AQUARELLKURS FÜR VON KREBS BETROFFENE UND IHRE ANGEHÖRIGEN

Wir bitten um eine **verbindliche Voranmeldung**.





Der Kurs findet am **Donnerstag**, den

01.02.2024	11.07.2024
07.03.2024	08.08.2024
11.04.2024	05.09.2024
16.05.2024	17.10.2024
20.06.2024	05.12.2024

von 16:00 bis ca. 18:00 Uhr statt.

Ihnen entstehen für die Teilnahme **keine Kosten**.

Anmeldung und Information über:

-  0375 – 28 14 05
-  0375 – 28 14 04
-  info@skg-ev.de
-  Sächsische Krebsgesellschaft e. V.
Psychosoziale Beratungsstelle
Schlobigplatz 23, 08056 Zwickau



Die Sächsische Krebsgesellschaft ist ein gemeinnütziger Verein, der auch auf Spenden angewiesen ist.

Spendenkonto - Sächsische Krebsgesellschaft e.V.
IBAN DE87 8704 0000 0255 0671 01

Spenden sind steuerbegünstigt und auch online möglich!
www.skg-ev.de/spenden Vielen Dank!

Werden Sie jetzt Mitglied in der SKG
www.skg-ev.de/mitgliedwerden

GRUPPENANGEBOT
2024

AQUARELLKURS

EIN ANGEBOT FÜR VON KREBS BETROFFENE UND IHRE ANGEHÖRIGEN

„Eintauchen in die Welt der Farben, schöne Bilder malen, dadurch glücklich werden und andere Menschen glücklich machen.“

Claudia Lübbesmeyer-Steuer zu den Zielen dieses Kursangebotes der Sächsischen Krebsgesellschaft.

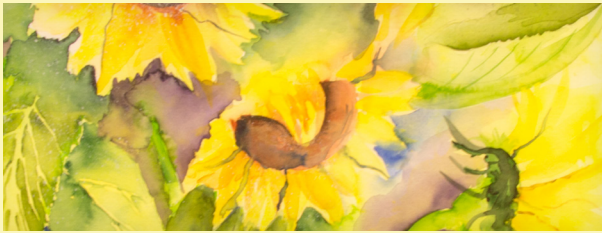

Kursinformation

Zu den angegebenen Terminen werden Techniken vermittelt und praktische Anleitungen zum Gestalten erster eigener Aquarelle gegeben.

Die zwischen den Terminen weiter zu bearbeitenden Bilder werden in der Gruppe gemeinsam besprochen.

Ihre Kursleiterin

Frau Claudia Lübbesmeyer-Steuer ist Diplom-Bauingenieurin und Geschäftsführerin einer Immobilienverwaltungs-GmbH.

Vor über 15 Jahren hat sie in der Volkshochschule Zwickau mit der Aquarellmalerei begonnen. In den vergangenen Jahren gab es verschiedene Ausstellungen in Unternehmen und Institutionen. Neben den Kursen in der Volkshochschule besuchte sie Malkurse im August-Horch-Museum und nahm jährlich an diversen Malreisen teil.

Das Angebot ist jederzeit offen für interessierte Tumorpatienten und ihre Angehörigen.

Es handelt sich um ein kostenfreies Angebot der Sächsischen Krebsgesellschaft e. V.

Bitte bringen Sie folgende Materialien mit:

- Bleistift
- Radiergummi
- 2 Wasserbehälter
- Küchenrolle
- Aquarellpapier mindestens 300 g/m²
- Rotmaderpinsel Nr. 7 und 14, 20
- Kurzer, fester Borstenpinsel oder eine alte Zahnbürste
- Aquarellfarben
- Blumensprühflasche

Bei Bedarf können die Materialien auch miteinander geteilt werden.

